

Vooraanzicht

1 : 50

Rechter zijaanzicht

1 : 50

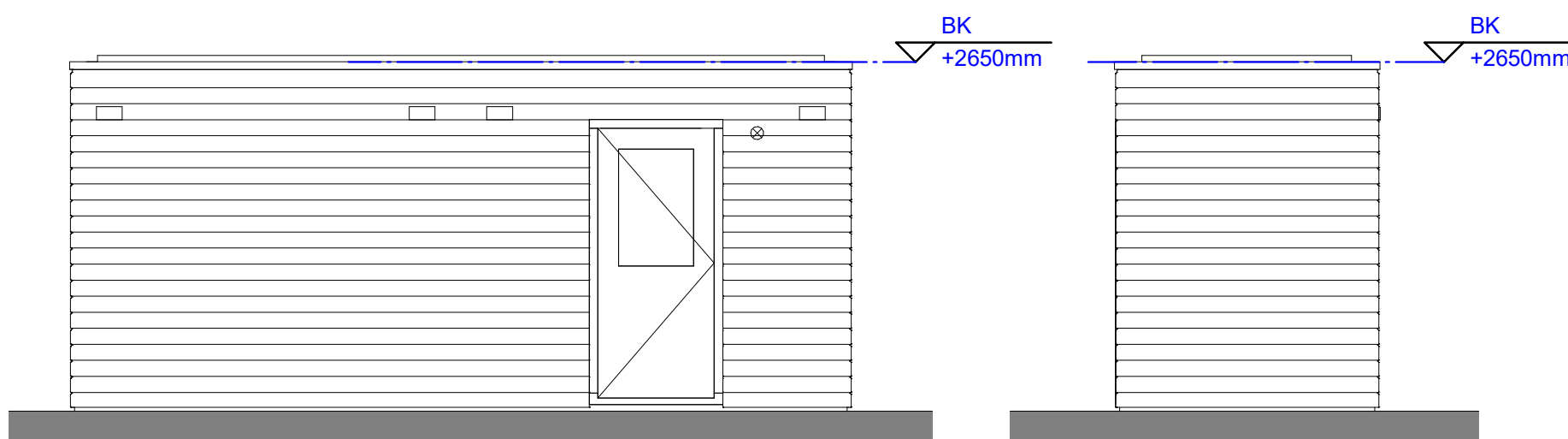

Achteraanzicht

1 : 50

Linker zijaanzicht

1 : 50

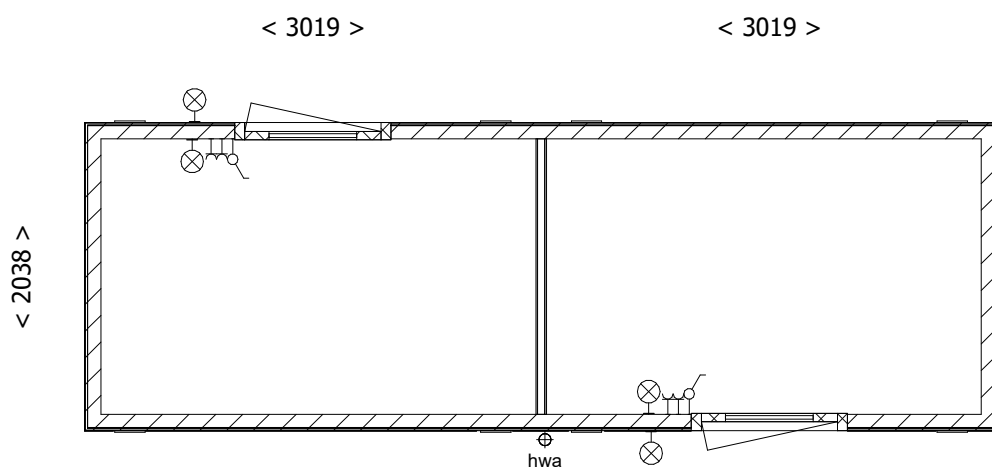

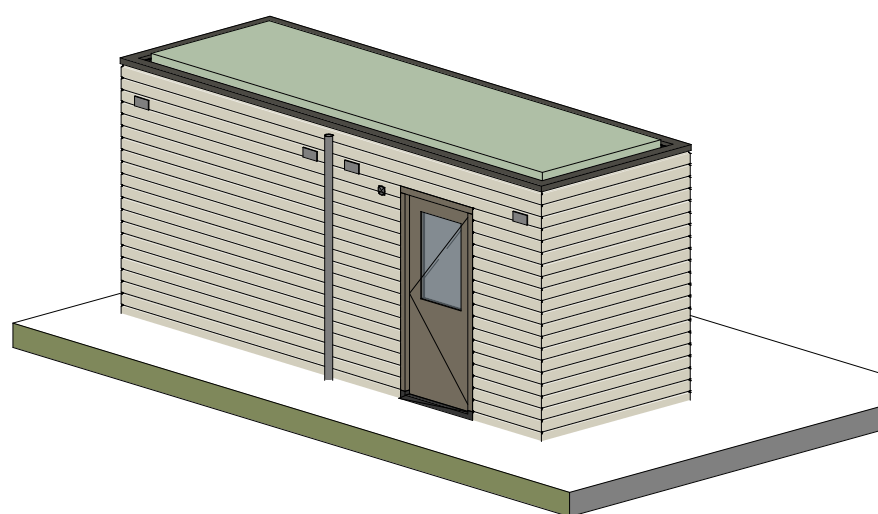

V0 = begane grond (Peil)

1 : 50



3D - dubbel- type 2- variant

1x als getekend, kavels 005 & 006

| Wijziging nr. | Wijziging datum | Wijziging omschrijving |
|--|-----------------|---|
| Projectnaam: BLENT fase 1 Projectlocatie: Lent Projectnr.: G105447 | |  |
| Opdrachtgever: Heijmans Vastgoed BV Architect: Hilberinkbosch Architecten Projectfase: Verkooptekening Onderwerp: Berging dubbel type 2 variant | | |
| | |  |
| | | Graafsebaan 65 5248 JT Rosmalen |
| | | Postbus 171 5240 AD Rosmalen |
| | | T 070 - 543 51 11 F 073 - 543 51 51 |
| | | Formaat: A3 Schaal: 1:50 Datum: 01-03-2023 Getek.: VDB |
| | | VK_994 |