

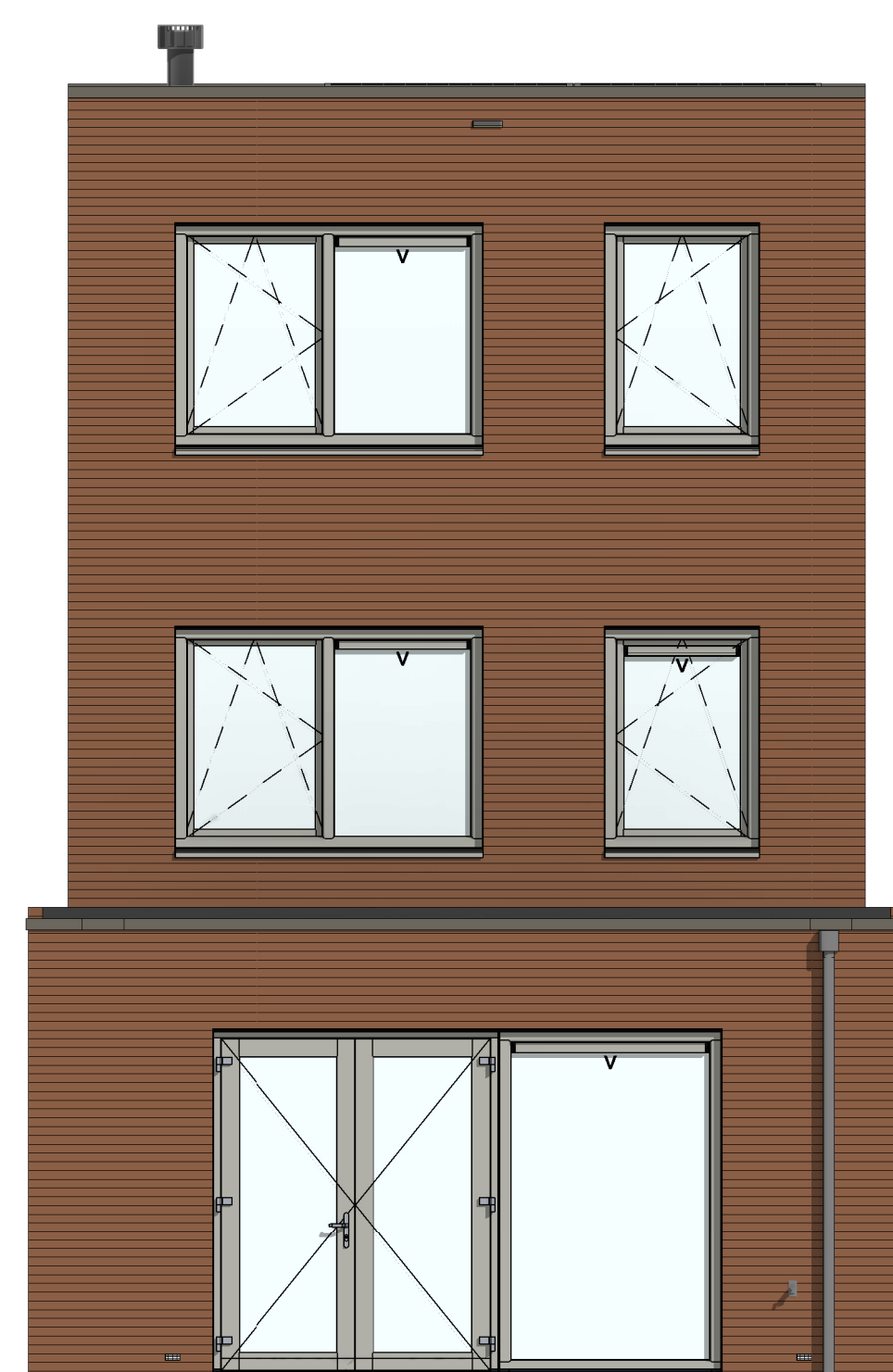

VG5001 - Voorgevel in basis uitvoering

205000 - Buitenkraan in voorgevel

voorgevel  
1 : 50

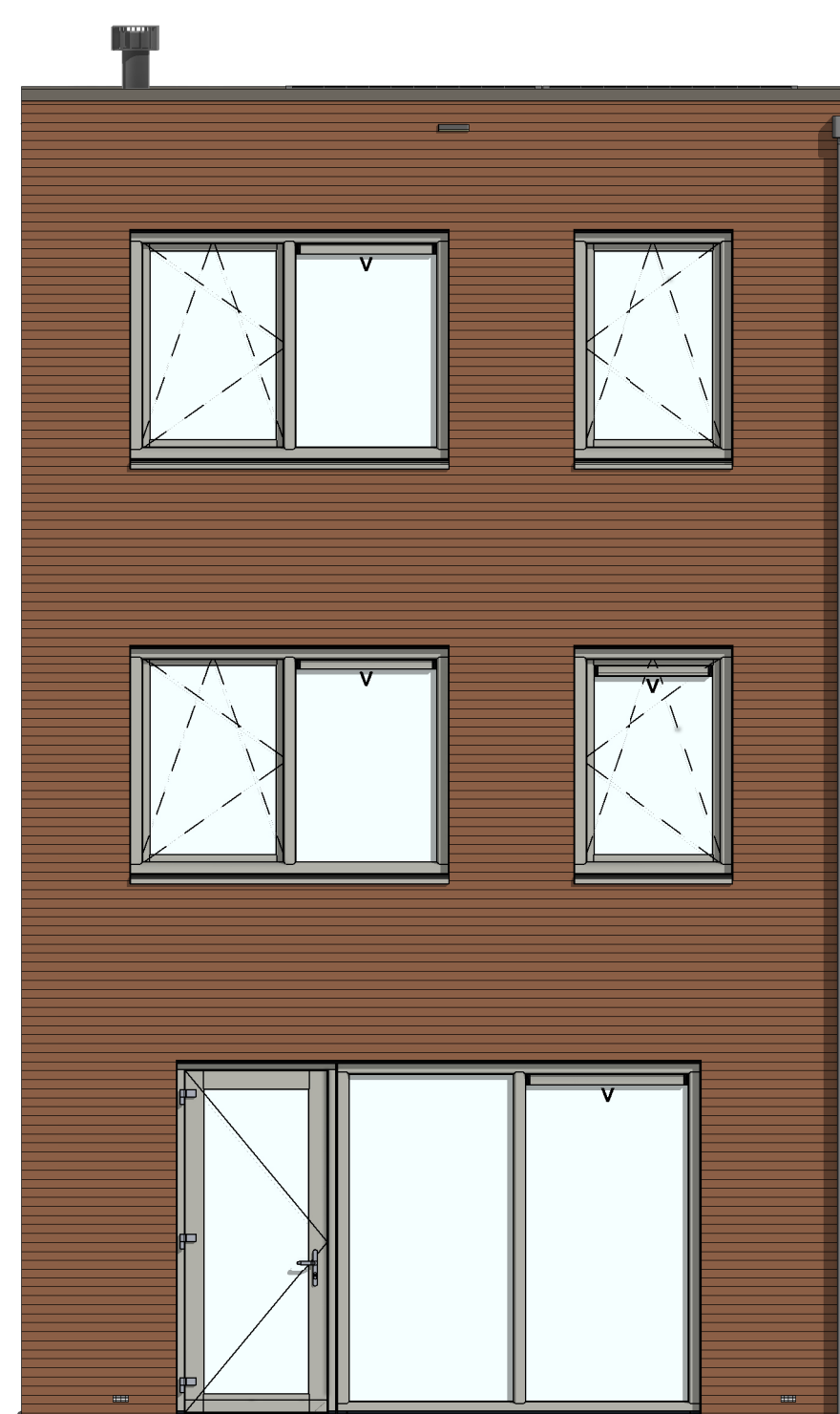

AG5001 - Achtergevel in basis uitvoering

AB5712 - Aanbouw achtergevel, 1200mm  
AG5002 - Achtergevel voorzien van dubbele openslaande deuren en 1 zijlicht  
205007 - Buitenkraan in achtergevel

AB5718 - Aanbouw achtergevel, 1800mm  
AG5003 - Achtergevel voorzien van dubbele openslaande deuren en 2 zijlichten  
205007 - Buitenkraan in achtergevel

AB5724 - Aanbouw achtergevel, 2400mm  
AG5004 - Achtergevel voorzien van schuifpui  
LS5724 - Lichtstraat lengte ca. 3.300mm x 1.000mm in achterruitbouw 5.700 x 2.400mm  
205007 - Buitenkraan in achtergevel

achtergevel  
1 : 50

N.B.: Zie voor de indeling en kleurstelling van de basisgevel van de woning uw overzichtstekening  
De gevels en hellende daken zullen op basis van de voorschriften van de gemeente Nijmegen en conform het ecologisch advies worden voorzien van de nodige neigingsenheden voor harsmussen, gierzwaluwen, dwergpleermmuzen, insecten e.d.  
Zodra dit advies is vastgesteld en de voorzieningen zijn bepaald zal hierover nader gecommuniceerd worden en/of zullen deze tekeningen daarop aangepast worden.

Wijziging nr.	Wijziging datum	Wijziging omschrijving

<p>Projectnaam: BLENT fase 1 Projectlocatie: Lent Projectnr.: G105447</p>	 <p><b>heijmans</b> Woningbouw</p>
<p>Opdrachtgever: Heijmans Vastgoed BV Architect: Hilberinkbosch Architecten Projectfase: Verkooptekening Onderwerp: Overzichtstekening opties B04 Gevels</p>	<p>Formaat: A0 Schaal: 1:50 Datum: 01-03-2023 Tekniker: VDB</p> <p><b>VK-3.930</b></p>