

- AB5799 (1) - Voorziening tbv latere aanbouw, 2400mm
- AG5001 - Achtergevel in basis uitvoering
- PL0001 - Begane grond in basis uitvoering

**Begane grond**

1 : 50

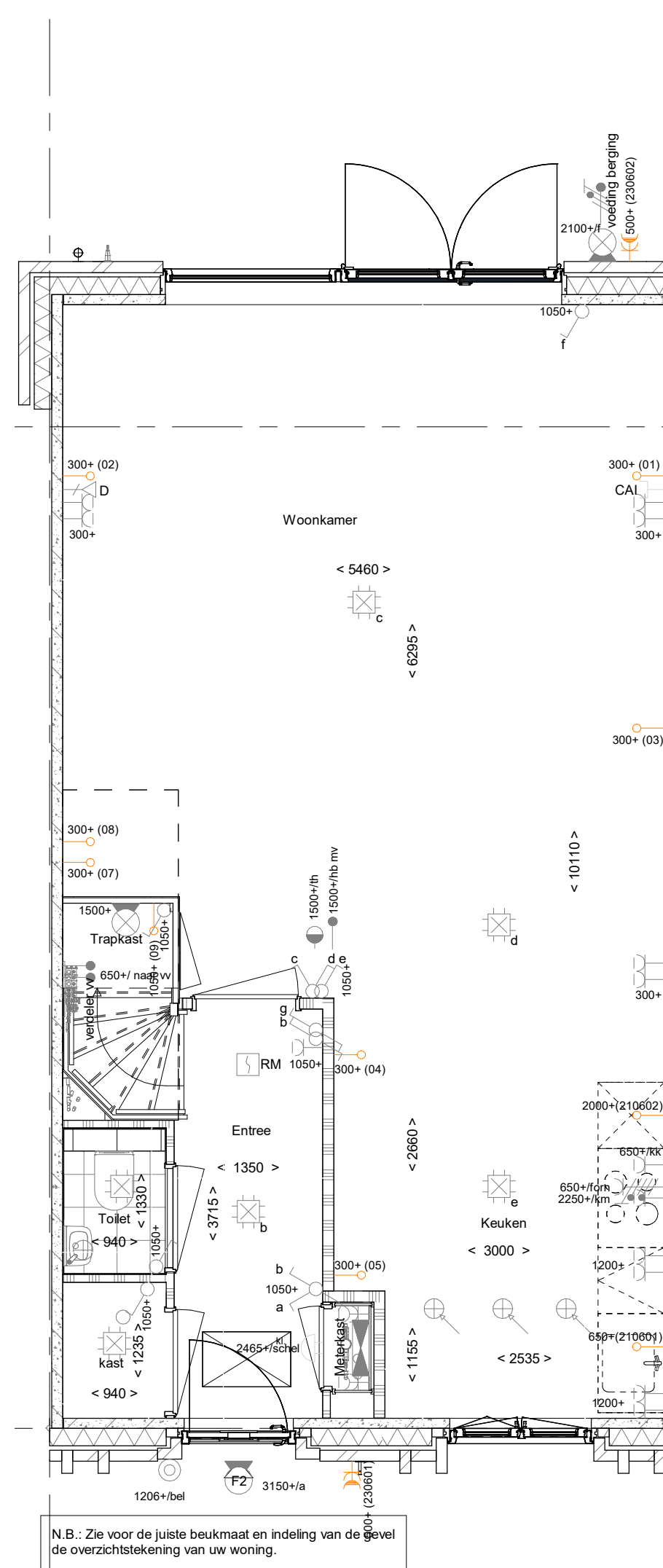

- AB5712 (1) - Aanbouw achtergevel, 1200mm
- AG5002 - Achtergevel voorzien van dubbele openslaande deuren en 1 zijlicht
- PL0002 - Begane grond met halve trapkast
- 210601 - Aansluitpunt vaatwasser
- 210602 - Aansluitpunt oven/magnetron
- 205007 - Buitenkraan in achtergevel
- 230219 - Dubbele wandcontactdoos in badkamer

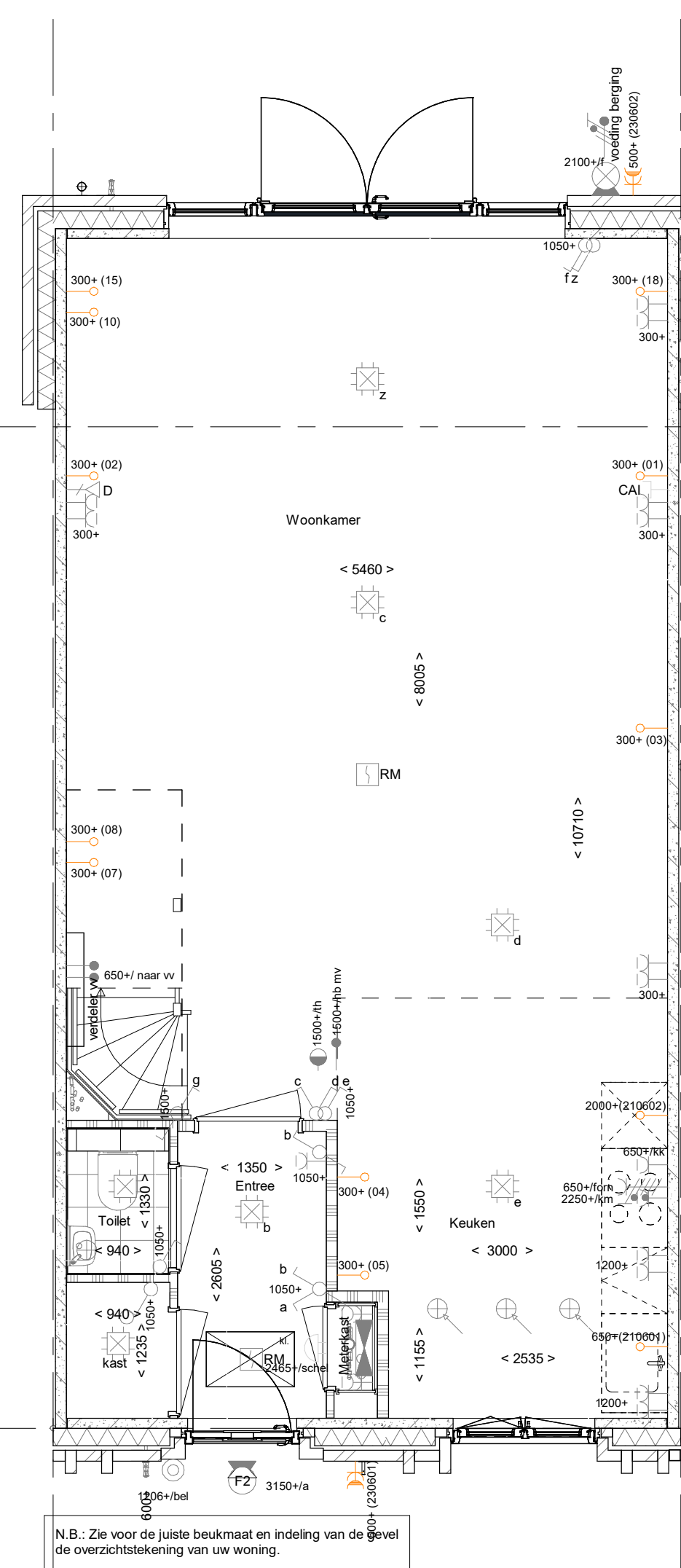

- AB5718 (1) - Aanbouw achtergevel, 1800mm
- AG5003 - Achtergevel voorzien van dubbele openslaande deuren en 2 zijlichten
- PL0003 - Begane grond met open trap en verplaatsen woonkamerdeur
- 205000 - Buitenkraan in voorgevel
- 205007 - Buitenkraan in achtergevel

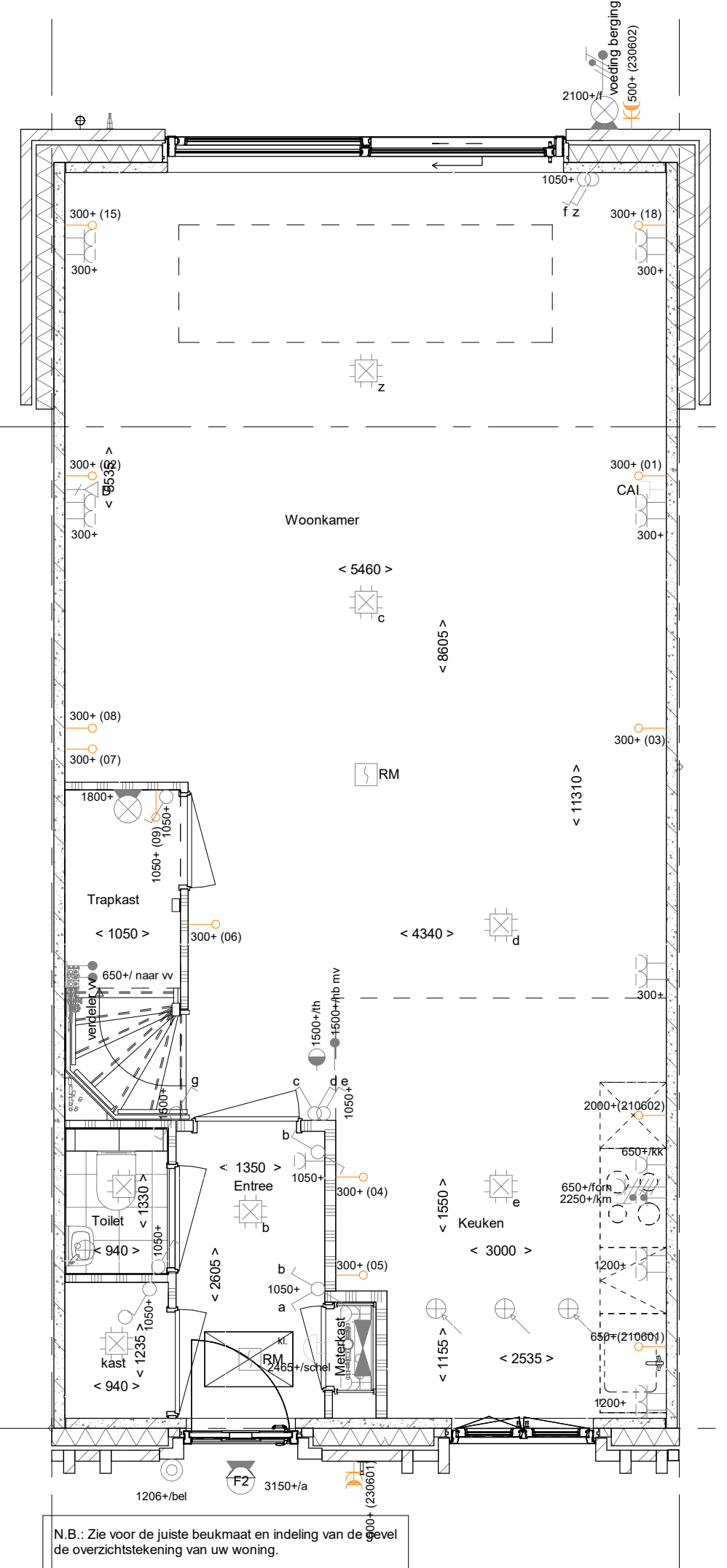

- AB5724 (1) - Aanbouw achtergevel, 2400mm
- AG5004 - Achtergevel voorzien van schuifpui
- PL0004 - Begane grond met verplaatsen woonkamerdeur
- 205007 - Buitenkraan in achtergevel
- LS5724 (1) - Lichtstraat lengte ca. 3.300mm x 1.000mm in achteruitbouw 5.700 x 2.400mm

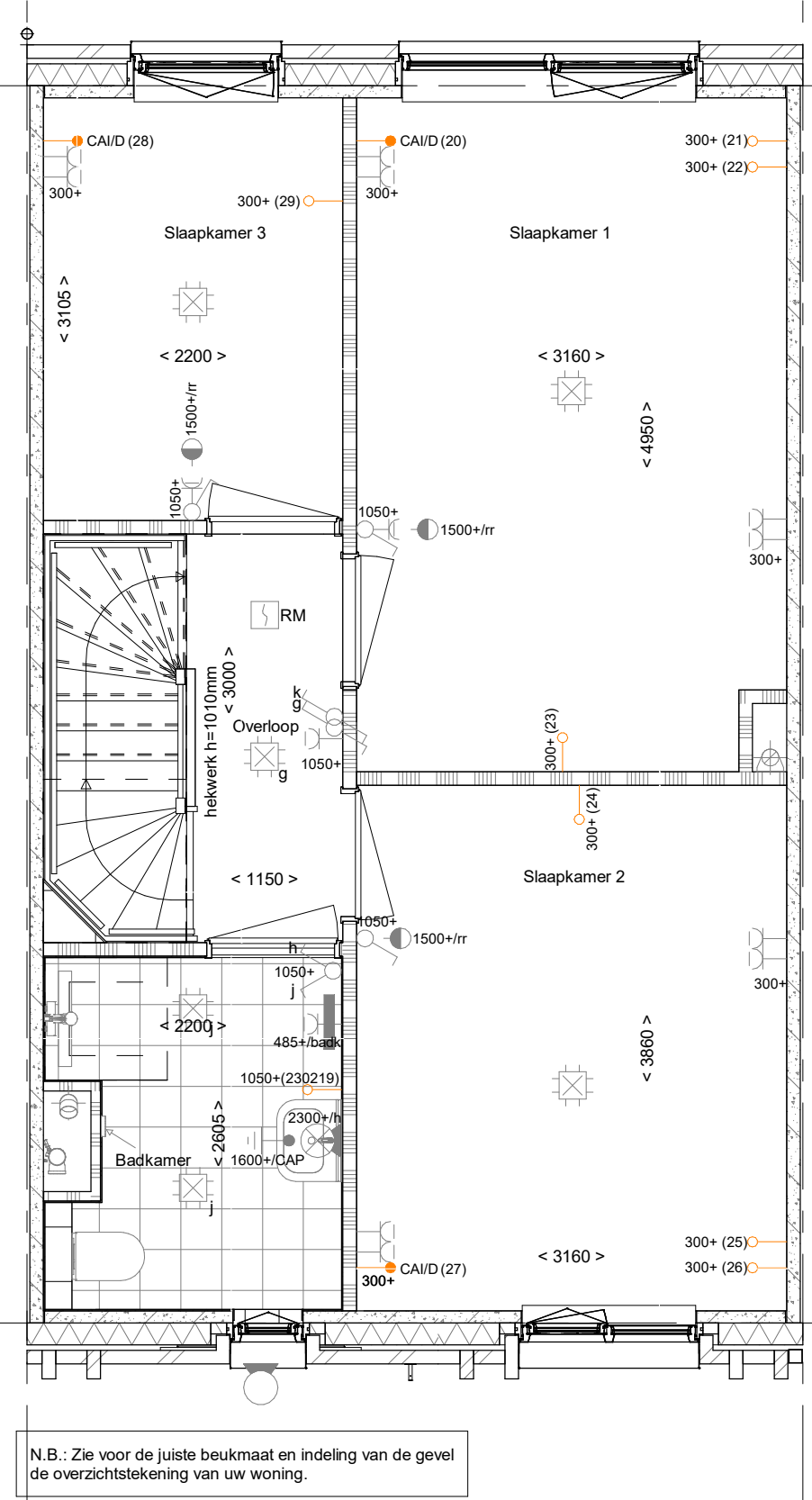

- PL0101 - 1e verdieping in basis uitvoering

**1e verdieping**

1 : 50

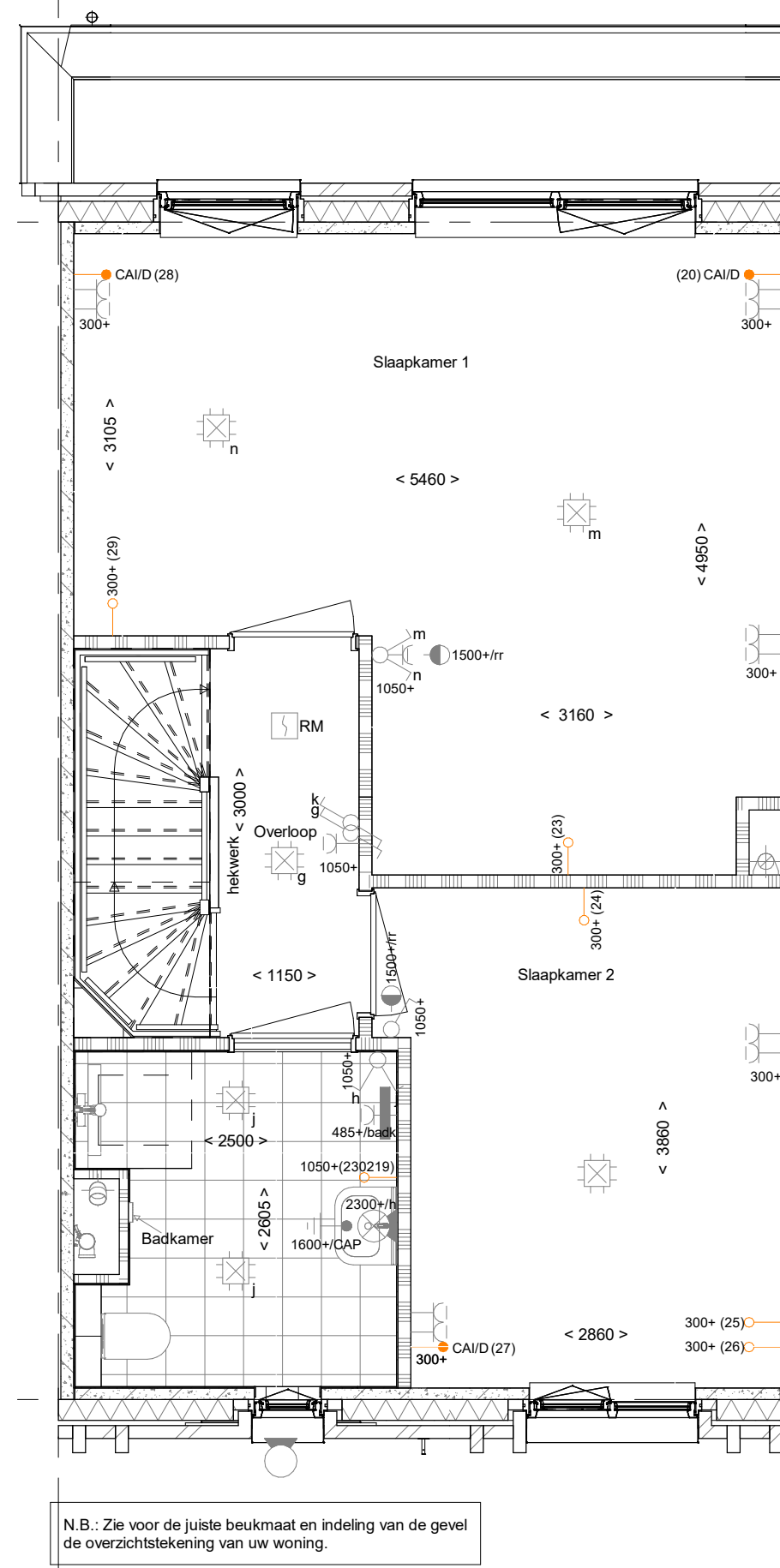

- PL0102PRE - 1e verdieping met een 300 mm vergroette badkamer o.b.v. tegelwerk pakket Premium
- PL0103 - Samenvoegen slaapkamer 1 en 3 met behouden binnendeur slaapkamer 3
- TR1250 - Dichte trap van 1e verdieping naar 2e verdieping
- 230219 - Dubbele wandcontactdoos in badkamer

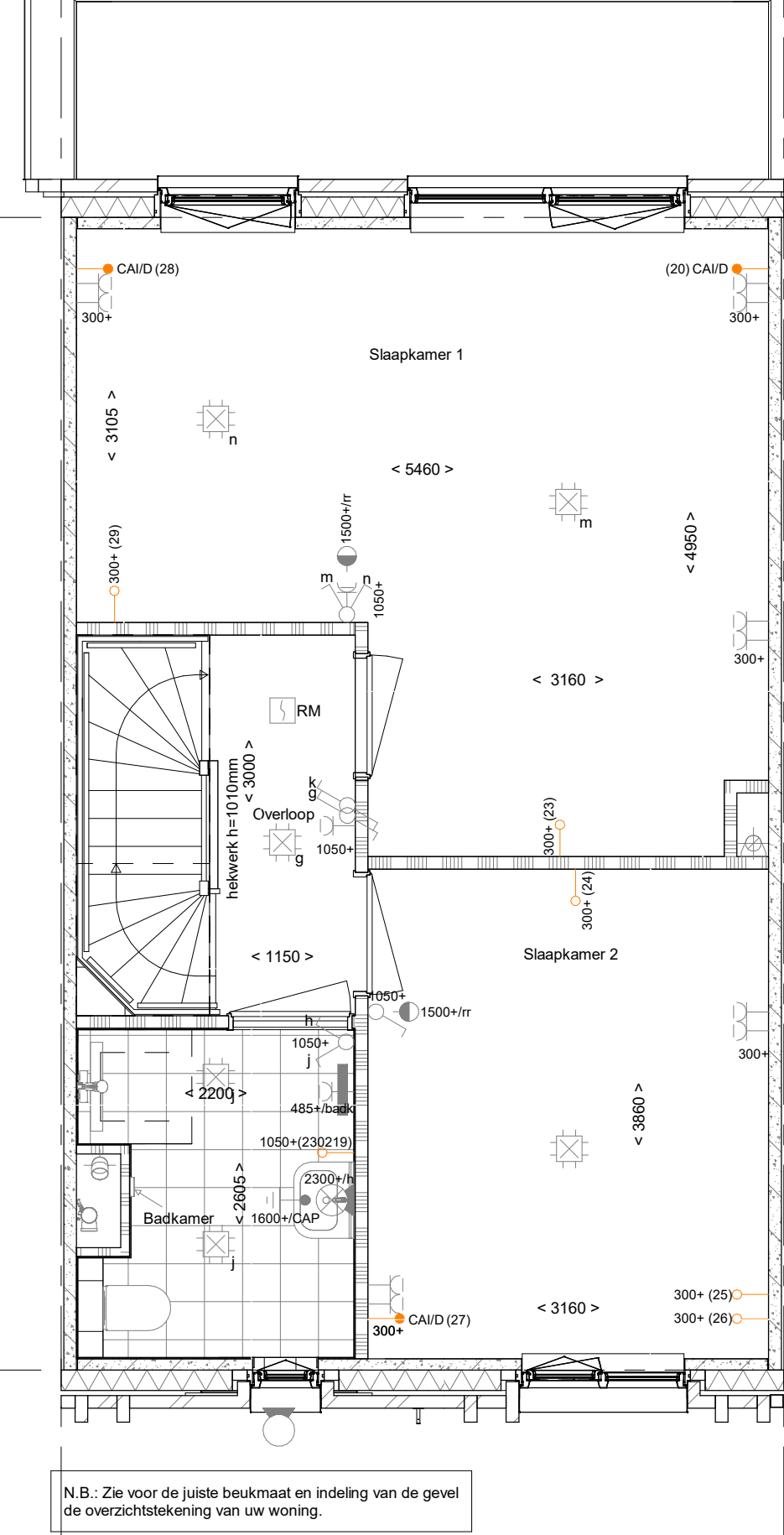

- PL0104 - Samenvoegen slaapkamer 1 en 3 met behouden binnendeur slaapkamer 1

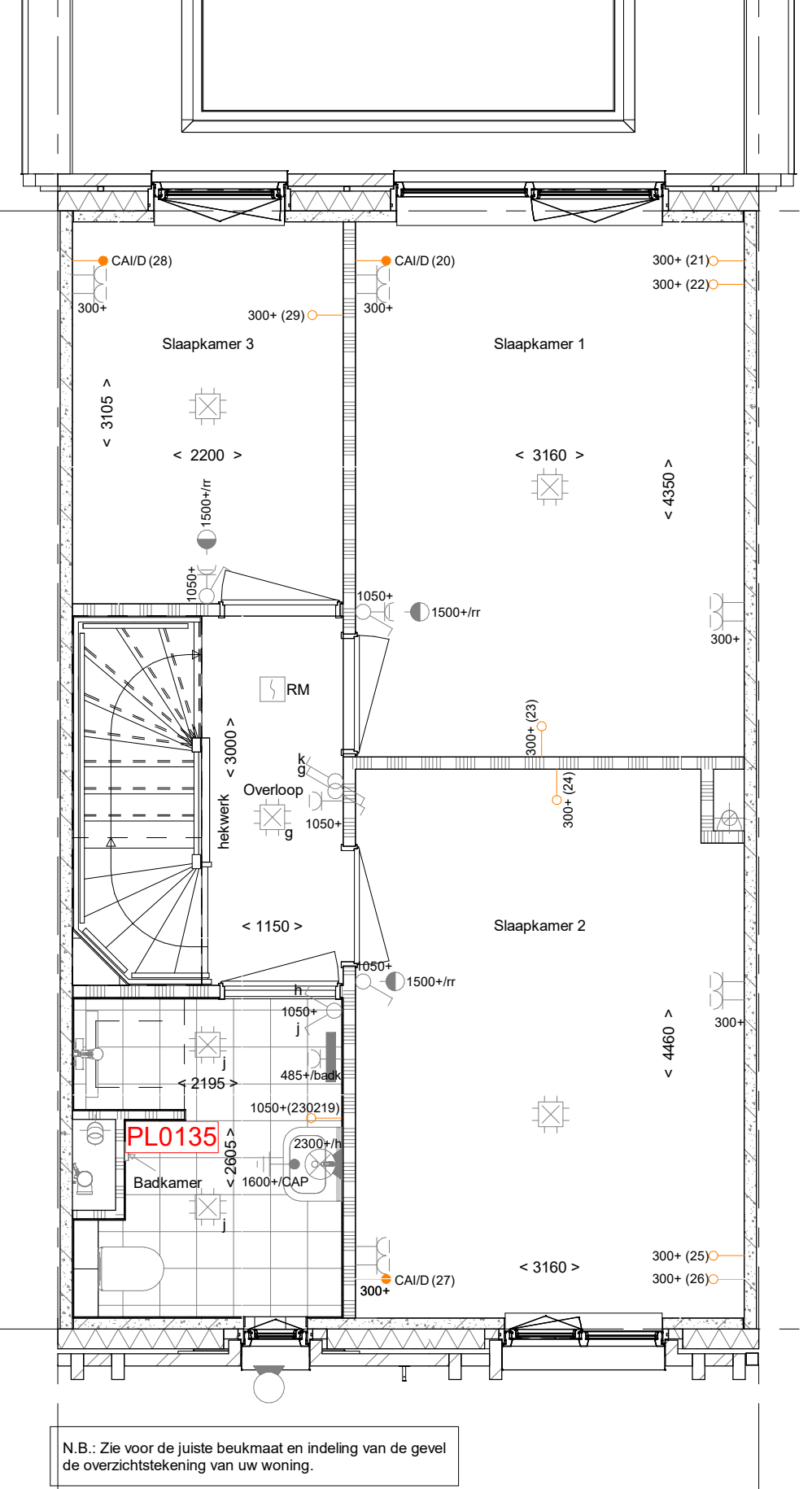

- PL0105 - Verplaatsen binnenwand tussen slaapkamers met 600mm
- PL0135 - Toevoegen extra wand langs douchehoek (alleen i.c.m. casco badkamer)
- LS5724 (1) - Lichtstraat lengte ca. 3.300mm x 1.000mm in achteruitbouw 5.700 x 2.400mm
- ZWLS3310 (1) Zonwering op lichtstraat 3.300 mm x 1.000 mm

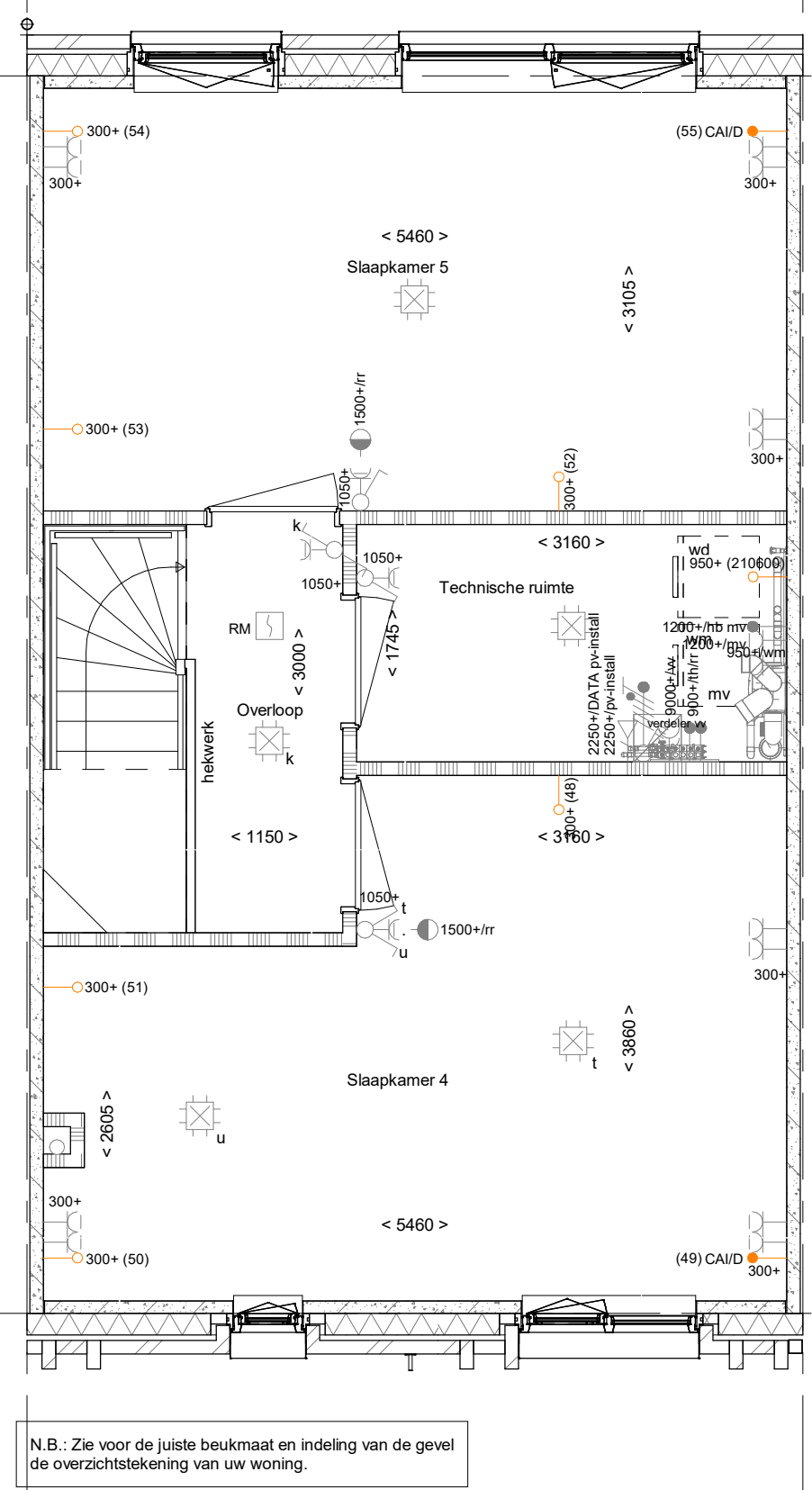

- PL0201 - 2e verdieping in basis uitvoering

**2e verdieping**

1 : 50

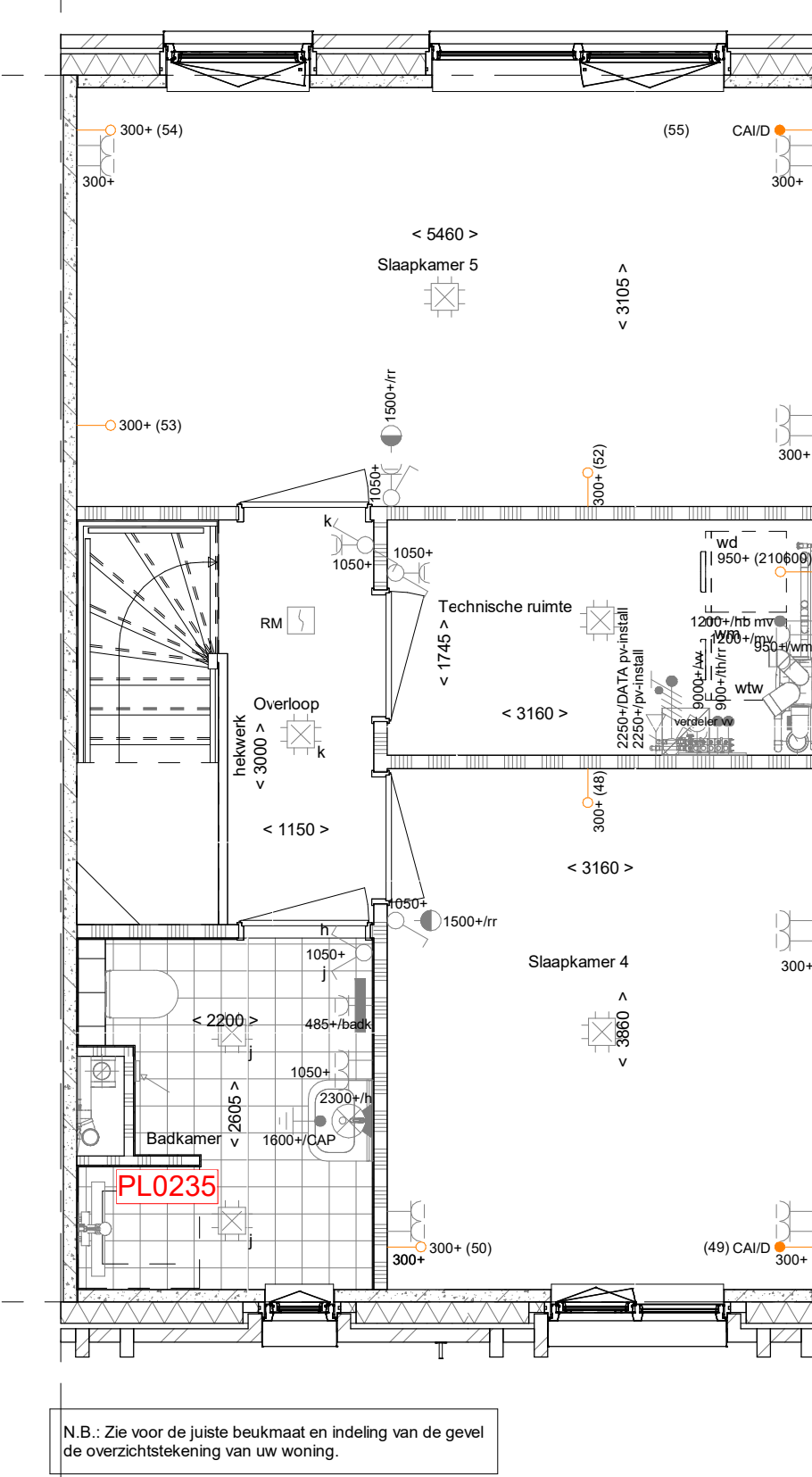

- PL0204PRE - 2e verdieping met 2e badkamer o.b.v. tegelwerk pakket Premium
- TR1250 - Dichte trap van 1e verdieping naar 2e verdieping
- PL0235 - Toevoegen extra wand langs douchehoek (alleen i.c.m. casco badkamer)
- 210600 - Aansluitpunt wasdroger naast wasmachine (riool + wandcontactdoos op separate groep)

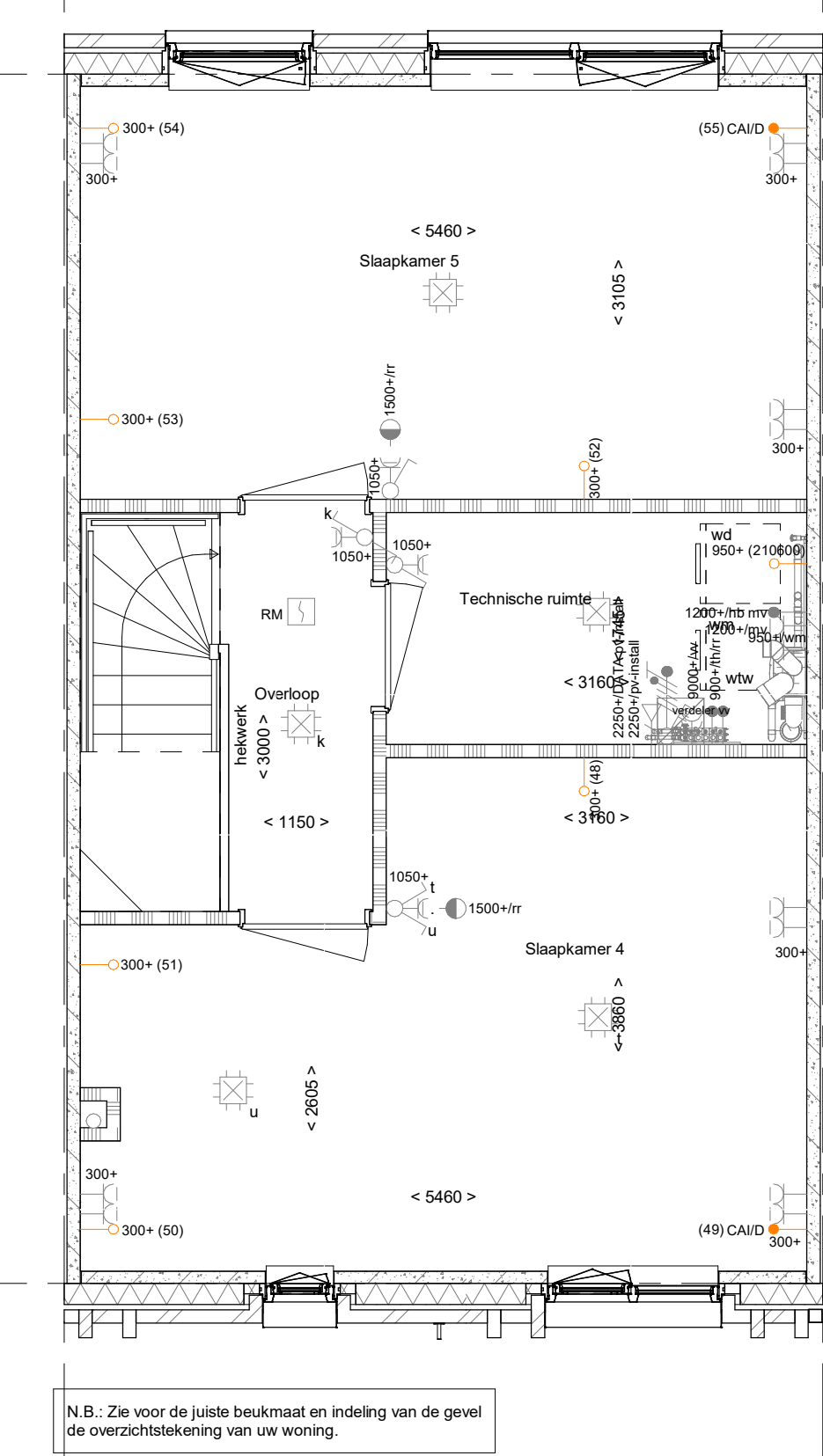

- PL0205 - 2e verdieping verplaatsen deur slaapkamer 4

**RENWOOL**

Symbolen alleen van toepassing indien in de woning aangegeven

**ELEKTRISCHE INSTALLATIE**

- Aansluitpunt 3 fase, nul en beschermingscontact, pv-install bedraad, niet afgemonteerd (loos in mk)
- Aansluitpunt voeding PV installatie (indien PV-install aanwezig)
- Aansluitpunt niet bedraad
- Loze leiding wordt bedraad met CAI en UTP kabel, niet afgemonteerd, en op rol in meterkast (pv-inst alleen bedraad met UTP kabel)
- Aansluitpunt TV wordt bedraad met CAI en UTP kabel, afgemonteerd met CAI wandcontactdoos en female stekker in meterkast
- Aansluitpunt DATA wordt bedraad met CAI en UTP kabel, afgemonteerd met RJ45 wandcontactdoos en RJ45 stekker in meterkast (afgemonteerd DATA indien PV-install aanwezig)
- Aansluitpunt tbv armatuur op wand
- Bel
- Centraal aardpunt
- Centraaldoos tbv verlichting
- Drankroep
- Enkeelpolige schakelaar met wandcontactdoos, verhoogde aanrakingsveiligheid
- Aansluitpunt tbv armatuur op wand
- Rookmelder, optisch op lichtnet conform NEN 2555
- Schakelaar, 1-polig
- Schakelaar, serie
- Schakelaar, wissel
- Schakelaar, wissel, 2-voudige uitvoering
- Schakelaar, wissel/enkeelpolig
- Schakelaar, tbv bediening ventilatie
- Thermostaat/ruimteregelaar (BV/ir)
- Verbediening
- Wandcontactdoos 1-voudig met beschermingscontact, verhoogde aanrakingsveiligheid
- Wandcontactdoos 2-voudig met beschermingscontact, waterdicht
- Wandcontactdoos 2-voudig met beschermingscontact, verticaal, verhoogde aanrakingsveiligheid
- Wandcontactdoos 2-voudig met beschermingscontact, horizontaal, verhoogde aanrakingsveiligheid
- Wandcontactdoos met wisselchakelaar, verhoogde aanrakingsveiligheid
- Wandcontactdoos, perilex, 2x230V tbv fornuis
- Omvormer PV-installatie
- PV-paneel
- PV-panelen tbv indicatie, aantal en positie kan afwijken van tekening
- aantal PV panelen conform de specifieke bouwnorm BEMG berekening

**CENTRALE VERWARMING EN WATERINSTALLATIE**

- hwa = hemelwaterafvoer - voor positie zie blokkeerzicht
- opstelplaats verdeler- vloerverwarming verwarmingselement in badkamer elektrisch

**MECHANISCHE INSTALLATIE**

- opstelplaats mechanische ventilatie
- afzuigpunt mechanische ventilatie plafond
- afzuigpunt mechanische ventilatie wand
- RENNOOI GEVEL
- sturooier
- ventilatorooster
- doorvalveilig glas

**RENNOOI BEGLAZING**

- beglazing aan binnenzijde (tenzij anders aangegeven)
- inbraakwerendheidsklasse 2 volgens NEN 5096
- beglazing dubbel isolerend
- beglazing dubbel isolerend, letselveilig
- beglazing dubbel isolerend, letselveilig
- beglazing dubbel isolerend, doorvalveilig
- beglazing dubbel isolerend, doorvalveilig
- beglazing, matglas
- beglazing, 30 min. brandwerend
- beglazing, geluidswerend
- ▲ beglazing, zonerend

**BOUWKUNDIG RENNOOI**

- Kruiplaag
- Entree symbool
- betonwanden - langsgewel 80 mm - koppelwiel en woningscheidende wanden 100 mm
- isolatie 160 mm
- metalswerk 100 mm
- gasbeton 70/100 mm
- lichte scheidingwand geïsoleerde wand 100 mm
- lichte scheidingwand ongeïsoleerde wand 118 mm
- dakpakket
- ribbenvloer 350 mm
- betonvloer 200 mm
- dekvloer 70 mm
- wandtegels vlg. technische omschrijving
- screen
- OPSTELPLAATS
- wm = wasmachine
- wld = wasdroger (lvf en voo-er opties)

**Drainage**

- R = vloeroverstroming
- L = vloeroverstroming
- \* Akoestische rooster / valdorpel / slotdorpel slaapkamerdeuren

(1) Opties aanbouw achtergevel zijn niet mogelijk bij bouwnummer 004 t/m 007, 042 en 043  
N.B. Zie voor de indeling en kleurstelling van de basisgevel van de woning uw overzichtstekening

Wijziging nr.	Wijziging datum	Wijziging omschrijving												
Projectnaam:	BLENT fase 1													
Projectlocatie:	Lent													
Projectnr.:	G105447													
Opdrachtgever:	Heijmans Vastgoed BV	<table border="0"> <tr> <td>Overzichtstekening opties B04</td> <td rowspan="4"> </td> </tr> <tr> <td>Architect:</td> <td>Hilberinkbosch Architecten</td> </tr> <tr> <td>Projectfase:</td> <td>Overzichtstekening</td> </tr> <tr> <td>Onderwerp:</td> <td>Plattegronden</td> </tr> </table>	Overzichtstekening opties B04		Architect:	Hilberinkbosch Architecten	Projectfase:	Overzichtstekening	Onderwerp:	Plattegronden				
Overzichtstekening opties B04														
Architect:			Hilberinkbosch Architecten											
Projectfase:			Overzichtstekening											
Onderwerp:		Plattegronden												
Architect:	Hilberinkbosch Architecten													
Projectfase:	Overzichtstekening													
Onderwerp:	Overzichtstekening opties B04 Plattegronden													
		<table border="0"> <tr> <td>Opdrachten 11</td> <td>Project 4122</td> <td>1 010 - 200 20 00</td> </tr> <tr> <td>2023 Jan Rotterdam</td> <td>3022 AA Rotterdam</td> <td>F 010 - 200 20 25</td> </tr> <tr> <td>Formaat: A0</td> <td>Schaal: 1:50</td> <td>Datum: 01-05-2023</td> </tr> <tr> <td>Geek: V09</td> <td></td> <td></td> </tr> </table>	Opdrachten 11	Project 4122	1 010 - 200 20 00	2023 Jan Rotterdam	3022 AA Rotterdam	F 010 - 200 20 25	Formaat: A0	Schaal: 1:50	Datum: 01-05-2023	Geek: V09		
Opdrachten 11	Project 4122	1 010 - 200 20 00												
2023 Jan Rotterdam	3022 AA Rotterdam	F 010 - 200 20 25												
Formaat: A0	Schaal: 1:50	Datum: 01-05-2023												
Geek: V09														
		<b>VK-1.930</b>												