



bouwnr. 89

voorgevel
1 : 50



bouwnr. 89

achtergevel
1 : 50

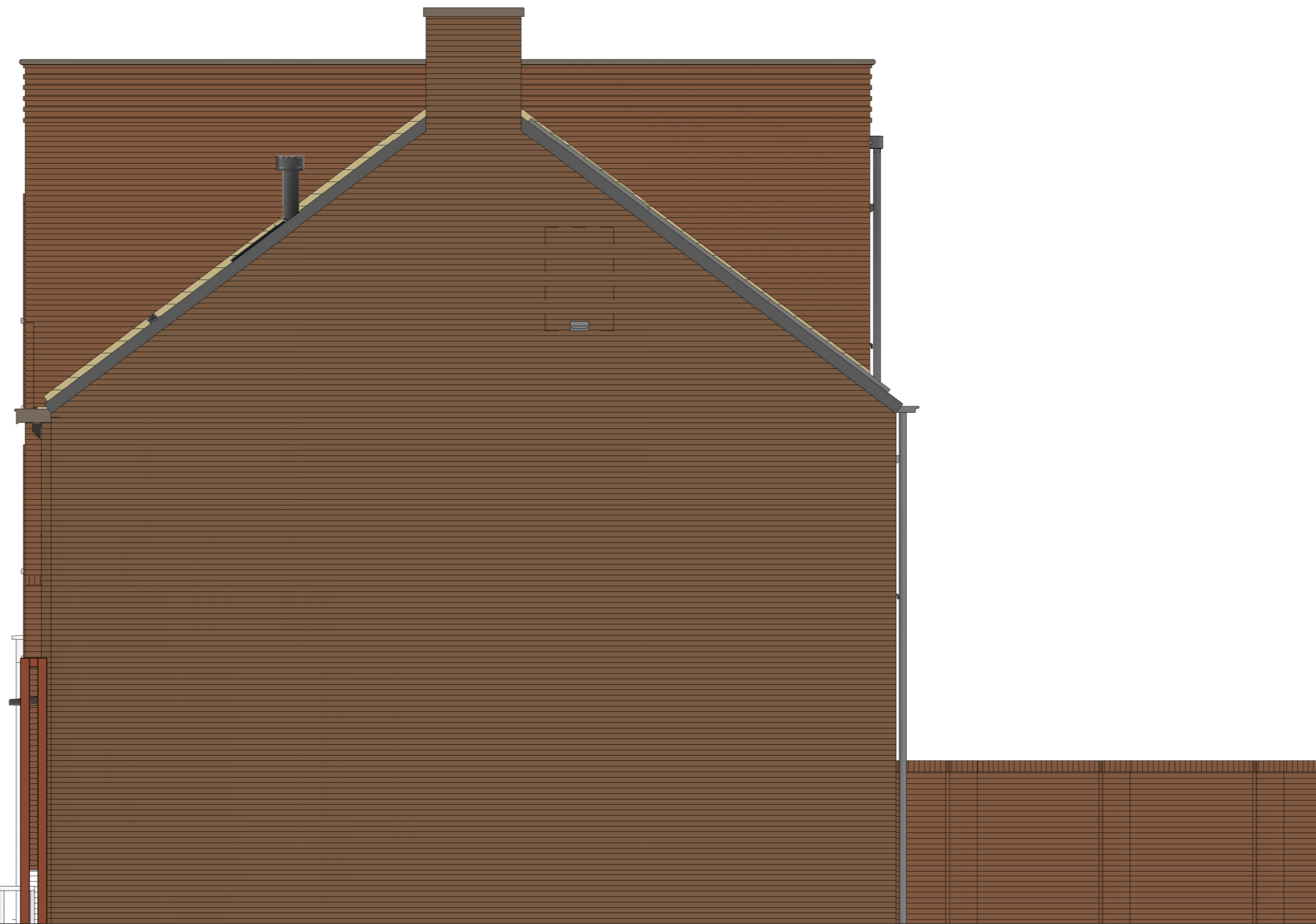

bouwnr. 89

rechterzijgevel
1 : 50

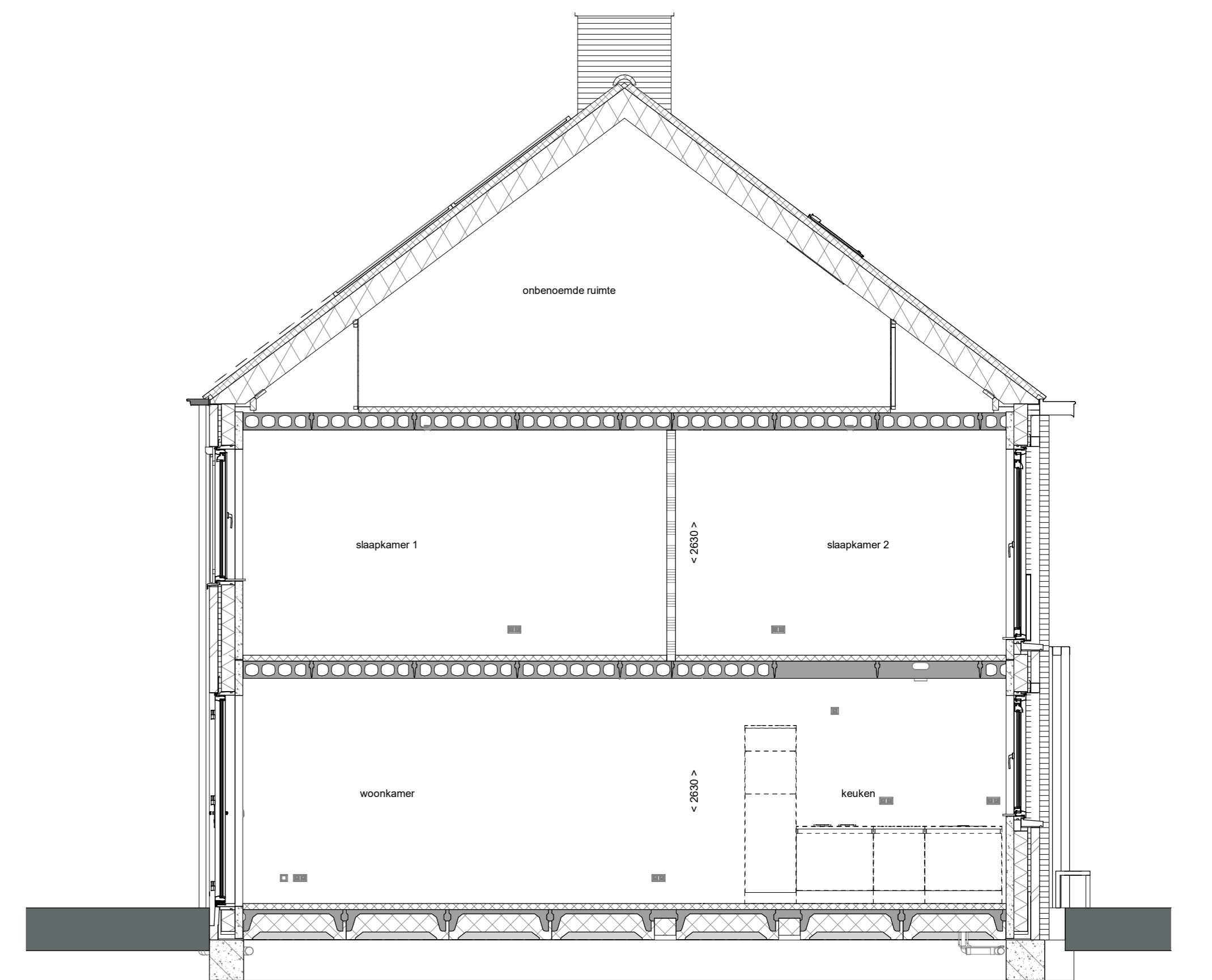

doorsnede A-A
1 : 50

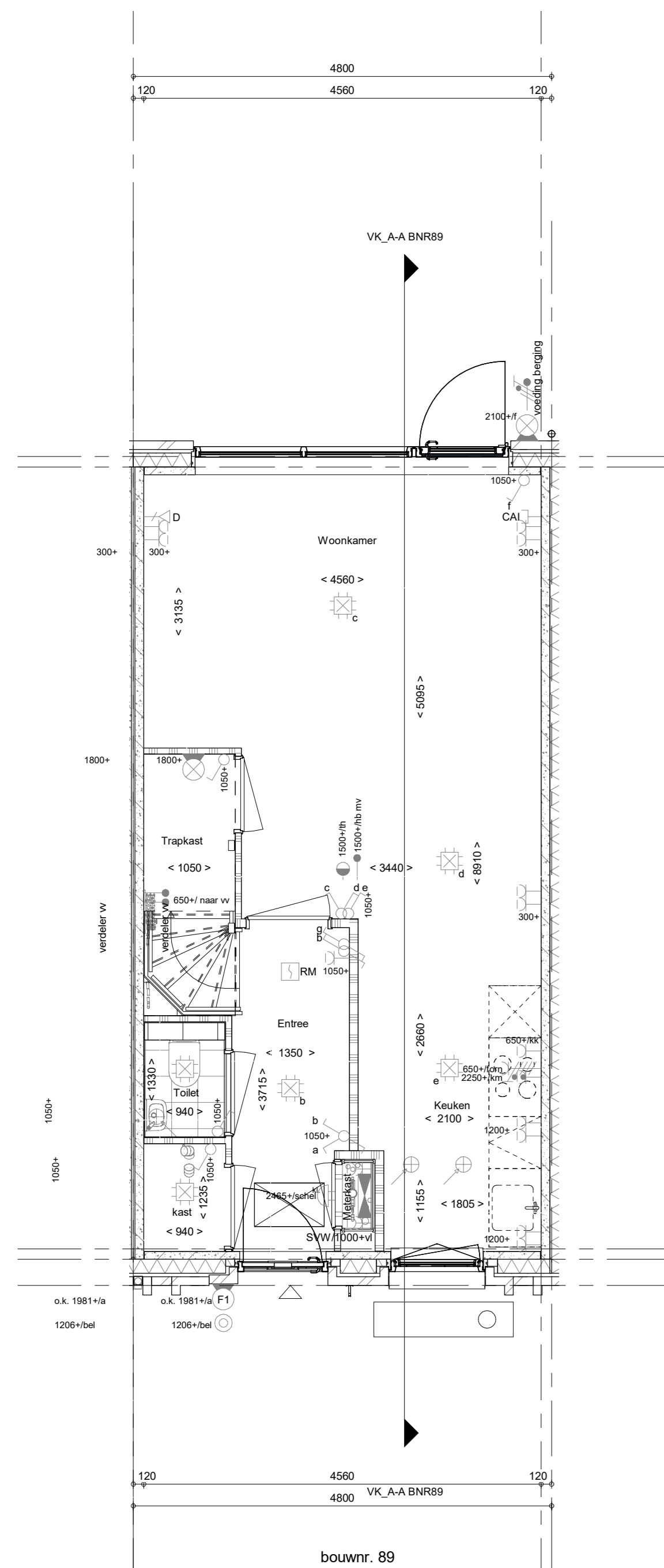

Begane grond
1 : 50

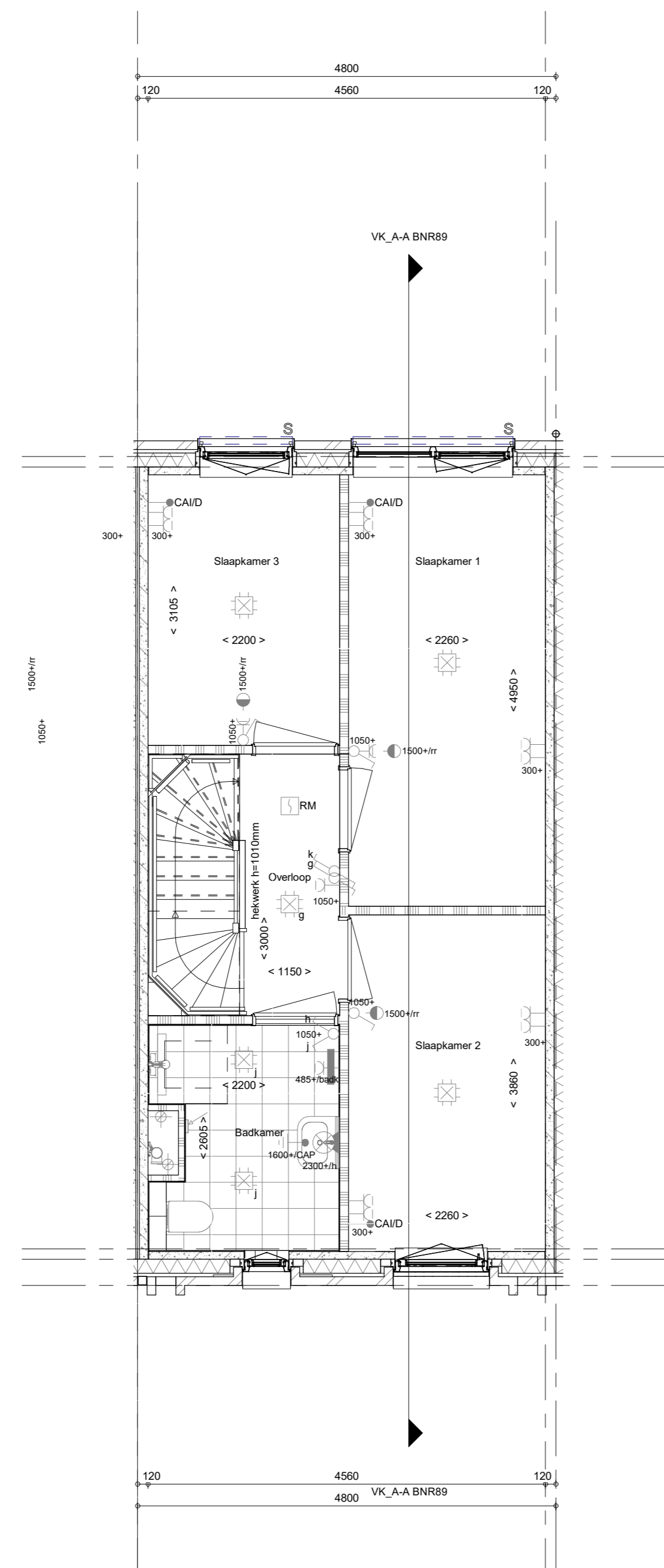

1e verdieping
1 : 50

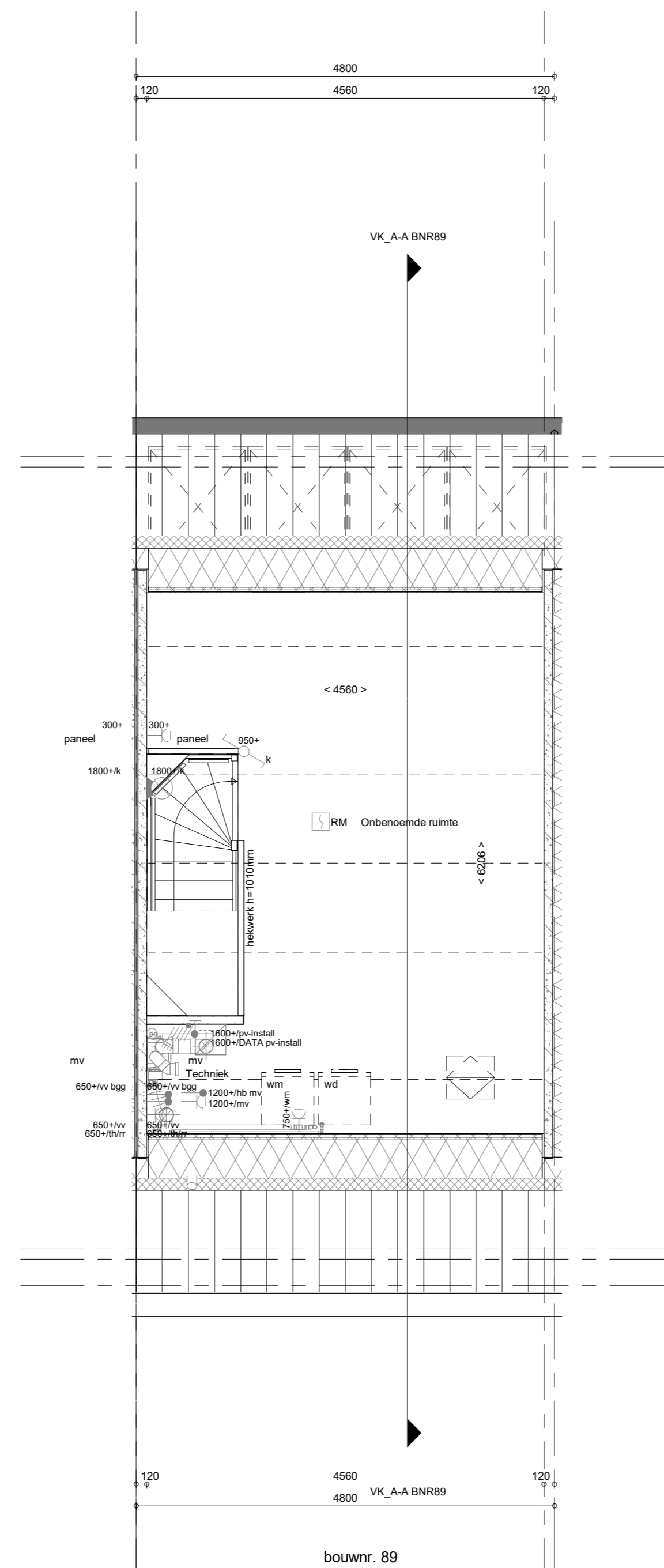

2e verdieping
1 : 50

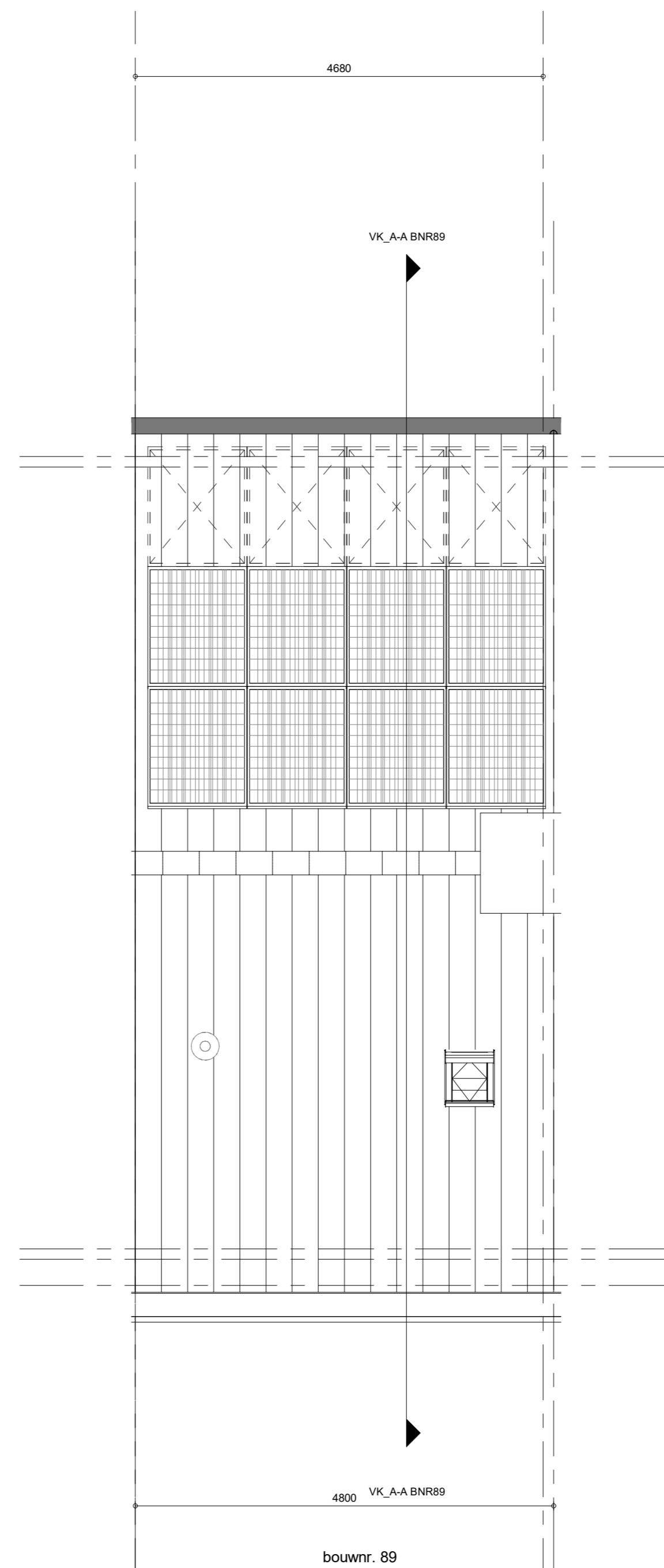

Dakaanzicht
1 : 50

RENVOOI

Symbolen alleen van toepassing indien in de woning aangegeven

ELEKTRISCHE INSTALLATIE

- Aansluitpunt 3 fase, nul en beschermingscontact, pv-install bedraad, niet afgemonteerd (loos in mk)
- Aansluitpunt voeding PV-installatie (indien PV-install aanwezig)
- Aansluitpunt niet bedraad
- Loze leiding wordt bedraad met CAI en UTP kabel, niet afgemonteerd, en op rol in meterkast (pv-net alleen bedraad met UTP kabel)
- Aansluitpunt TV wordt bedraad met CAI en UTP kabel, afgemonteerd met CAI wandcontactdoos en female stekkerje in meterkast
- Aansluitpunt DATA wordt bedraad met CAI en UTP kabel, afgemonteerd met RJ45 wandcontactdoos en RJ45 stekkerje in meterkast (afgemonteerd DATA indien PV-install aanwezig)
- Aansluitpunt tbv armatuur op wand
- Bel
- Centraal aansluitpunt
- Centraaldoos tbv verlichting
- Draaktrap
- Enkelpolige schakelaar met wandcontactdoos, verhoogde aanraakveiligheid
- Aansluitpunt tbv armatuur op wand
- Rookmelder, optisch op lichtnet conform NEN 2555
- Schakelaar, 1-polig
- Schakelaar, serie
- Schakelaar, wissel
- Schakelaar, wissel-, 2-voudige uitvoering
- Schakelaar, wissel-/enkeelpolig
- Schakelaar, tbv bediening ventilatie
- Thermostaat/ruimteregelaar (bv/r)
- Verdelierinrichting
- Wandcontactdoos 1-voudig met beschermingscontact, verhoogde aanraakveiligheid
- Wandcontactdoos 2-voudig met beschermingscontact, waterdicht
- Wandcontactdoos 2-voudig met beschermingscontact, verticaal, verhoogde aanraakveiligheid
- Wandcontactdoos 2-voudig met beschermingscontact, horizontaal, verhoogde aanraakveiligheid
- Wandcontactdoos met wisselschakelaar, verhoogde aanraakveiligheid
- Wandcontactdoos, perlix, 2x230V tbv fornuis
- Omvormer PV-installatie

- PV-paneel
- PV panelen ter indicatie, aantal en positie kan afwijken van tekening
- aantal PV panelen conform de specifieke bouwnummer BENG berekening

CENTRALE VERWARMING EN WATERINSTALLATIE

- hwa → hermelwaterafvoer
- voor posities zie blokoverzicht
- opstelplaats verdeler
- vloerverwarming
- verwarmingselement in badkamer
- elektrisch

MECHANISCHE INSTALLATIE

- mv opstelplaats mechanische ventilatie
- afzuigpunt mechanische ventilatie plafond
- afzuigpunt mechanische ventilatie wand

- Draarichting
- Vloeren DTR
- R * Akoestische rooster / valdorpel
- L stofdorpel slaapkamerdeuren

RENVOOI GEVEL

- A susrooster
- V ventilatorcoaster
- * doorvalveilig glas

BOUWKUNDIG RENVOOI

- Kruipruik
- Entree symbol
- betonwanden
- langgevel 90 mm
- koppelgevel en woningscheidende wanden 100 mm
- isolatie 160 mm
- metselwerk 100 mm
- gasbeton 70/100 mm
- lichte scheidingswand geïsoleerde wand 100 mm
- lichte scheidingswand ongeïsoleerde wand 118 mm
- dakpakket
- ribbenvloer 350 mm
- betonvloer 200 mm
- dekvlies 70 mm
- wandtegels vigs. technische omschrijving
- screen
- krijstreep methode gedeelte onbenoemd

OPSTELPLAATS

- wt = wasmachine
- wd = wasdroger

RENVOOI BEGLAZING

- beglazing aan binnenzijde (tenzij anders aangegeven)
- inbraakwerendheidsklasse 2 volgens NEN 5096
- beglazing dubbel isolerend
- beglazing triple isolerend
- beglazing dubbel isolerend, letselveilig
- beglazing triple isolerend, letselveilig
- beglazing dubbel isolerend, doorvalveilig
- beglazing triple isolerend, doorvalveilig
- M beglazing, multitas
- beglazing, 30 min. brandwerend
- beglazing, geluidswerend
- beglazing, zonerend

Wijziging nr.	Wijziging datum	Wijziging omschrijving

Projectnaam: **BLENT fase 2**

Projectlocatie: **Lent**

Projectnr.: **G107130**

Opdrachtgever: **Heijmans Vastgoed BV**

Architect: **Hilberinkbosch Architecten**

Projectfase: **Verkoopkennering**

Onderwerp: **OVZT BNR 89**

Plattegr, gevel, doorsnede

Woningbouw

020 465 91 11
020 465 91 11

020 465 91 11
020 465 91 11

Formaat: **A0**

Schaal: **1:50**

Datum: **22-06-2023**

Contak: **VDB**

VK-9.089